Salmo Responsoriale
III DOMENICA DI AVVENTO - GAUDETE - (ANNO B)

Luca 1 - La mia anima esulta nel mio Dio

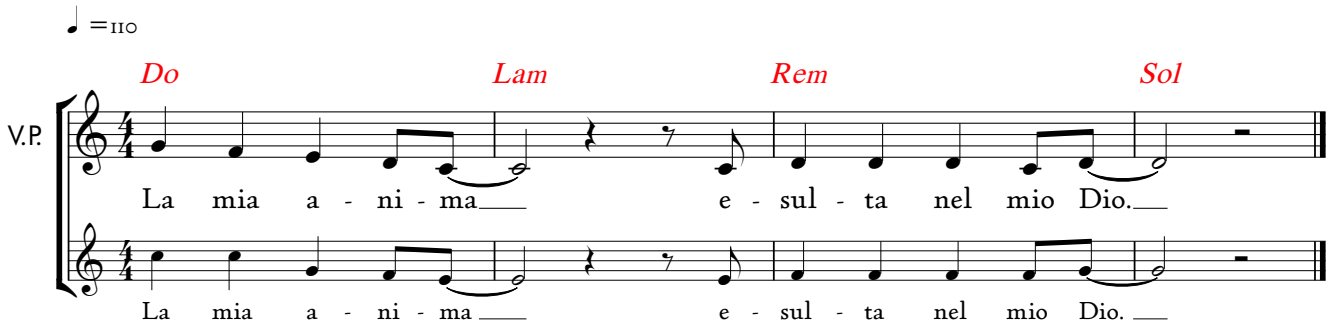

R/. La mia anima esulta nel mio Dio.

L'anima mia magnifica il Signore
e il mio spirito esulta in Dio, mio salvatore,
perché ha guardato l'umiltà della sua serva.
D'ora in poi tutte le generazioni mi chiameranno beata. **R/.**

Grandi cose ha fatto per me l'Onnipotente
e Santo è il suo nome;
di generazione in generazione la sua misericordia
per quelli che lo temono. **R/.**

Ha ricolmato di beni gli affamati,
ha rimandato i ricchi a mani vuote.
Ha soccorso Israele, suo servo,
ricordandosi della sua misericordia. **R/.**

2020 © *Koinonia Giovanni Battista - Tutti i diritti riservati*