Salmo Responsoriale
VI DOMENICA DEL TEMPO ORDINARIO (ANNO B)

Salmo 31 (32) - Tu sei il mio rifugio, mi liberi dall'angoscia

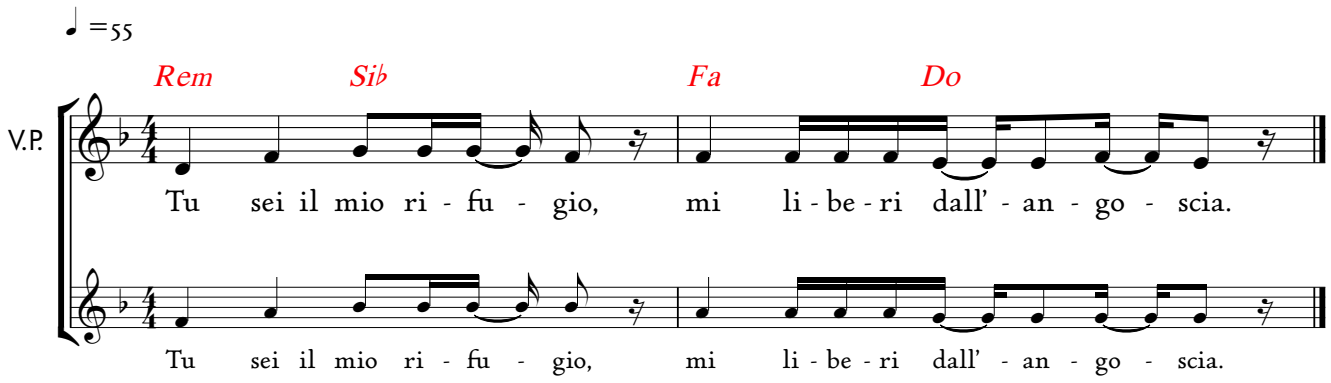

R/. Tu sei il mio rifugio, mi liberi dall'angoscia.

Beato l'uomo a cui è tolta la colpa
e coperto il peccato.
Beato l'uomo a cui Dio non imputa il delitto
e nel cui spirito non è inganno. **R/.**

Ti ho fatto conoscere il mio peccato,
non ho coperto la mia colpa.
Ho detto: «Confesserò al Signore le mie iniquità»
e tu hai tolto la mia colpa e il mio peccato. **R/.**

Rallegratevi nel Signore ed esultate, o giusti!
Voi tutti, retti di cuore, gridate di gioia! **R/.**

© 2021 - Koinonia Giovanni Battista - Tutti i diritti riservati.