Salmo Responsoriale

VI DOMENICA DI PASQUA (ANNO B)

Salmo 97 (98) - Il Signore ha rivelato ai popoli la sua giustizia

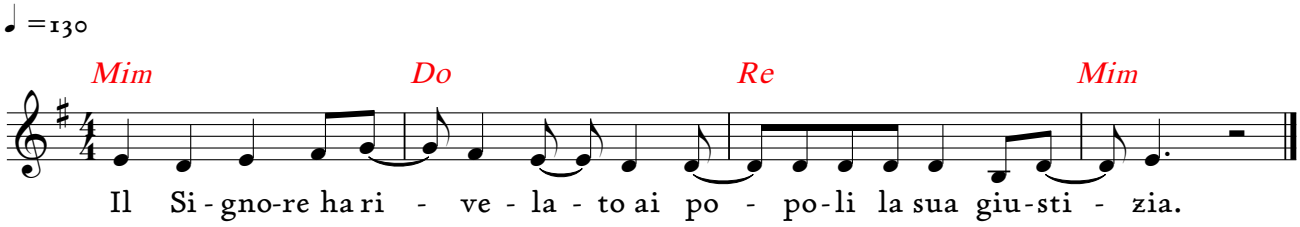

Rit.: Il Signore ha rivelato ai popoli la sua giustizia.

Cantate al Signore un canto nuovo,
perché ha compiuto meraviglie.
Gli ha dato vittoria la sua destra
e il suo braccio santo.

Il Signore ha fatto conoscere la sua salvezza,
agli occhi delle genti ha rivelato la sua giustizia.
Egli si è ricordato del suo amore,
della sua fedeltà alla casa d'Israele.

Tutti i confini della terra hanno veduto
la vittoria del nostro Dio.
Acclami il Signore tutta la terra,
gridate, esultate, cantate inni!

© 2021 - Koinonia Giovanni Battista - Tutti i diritti riservati.