Salmo Responsoriale

XVIII DOMENICA DEL TEMPO ORDINARIO (ANNO B)

Salmo 77 (78) - Donaci, Signor, il pane del cielo

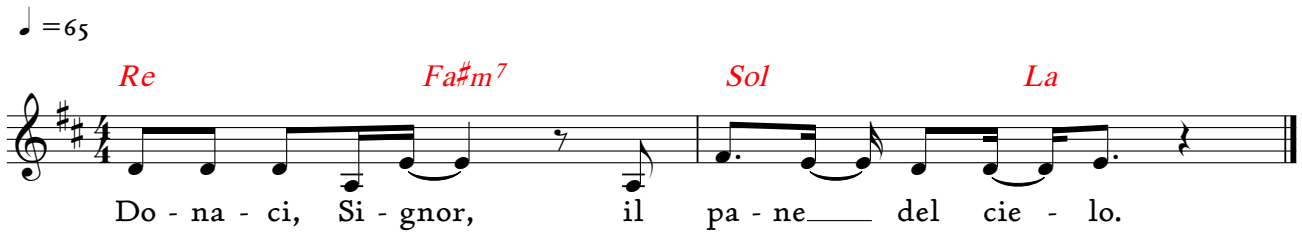

R/. Donaci, Signore, il pane del cielo.

Ciò che abbiamo udito e conosciuto
e i nostri padri ci hanno raccontato
non lo terremo nascosto ai nostri figli,
raccontando alla generazione futura
le azioni gloriose e potenti del Signore
e le meraviglie che egli ha compiuto. **R/.**

Diede ordine alle nubi dall'alto
e aprì le porte del cielo;
fece piovere su di loro la manna per cibo
e diede loro pane del cielo. **R/.**

L'uomo mangiò il pane dei forti;
diede loro cibo in abbondanza.
Li fece entrare nei confini del suo santuario,
questo monte che la sua destra si è acquistato. **R/.**

© 2021 - Koinonia Giovanni Battista - Tutti i diritti riservati.