Salmo Responsoriale
XXVI DOMENICA DEL TEMPO ORDINARIO (ANNO B)

Salmo 18 (19) - I precetti del Signore fanno gioire il cuore

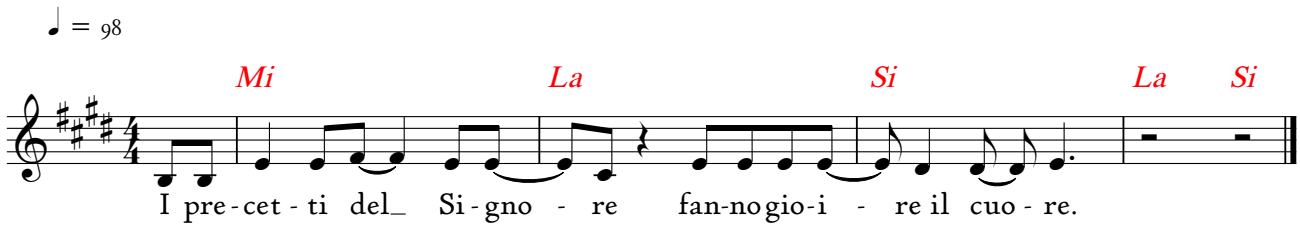

R/. I precetti del Signore fanno gioire il cuore.

La legge del Signore è perfetta,
rinfranca l'anima;
la testimonianza del Signore è stabile,
rende saggio il semplice. **R/.**

Il timore del Signore è puro,
rimane per sempre;
i giudizi del Signore sono fedeli,
sono tutti giusti. **R/.**

Anche il tuo servo ne è illuminato,
per chi li osserva è grande il profitto.
Le inavvertenze, chi le discerne?
Assolvimi dai peccati nascosti. **R/.**

Anche dall'orgoglio salva il tuo servo
perché su di me non abbia potere;
allora sarò irreprensibile,
sarò puro da grave peccato. **R/.**

© 2021 - Koinonia Giovanni Battista - Tutti i diritti riservati.