Salmo Responsoriale
XXVIII DOMENICA DEL TEMPO ORDINARIO (ANNO B)

Salmo 89 (90) - Saziaci, Signor, col tuo amore: gioiremo per sempre

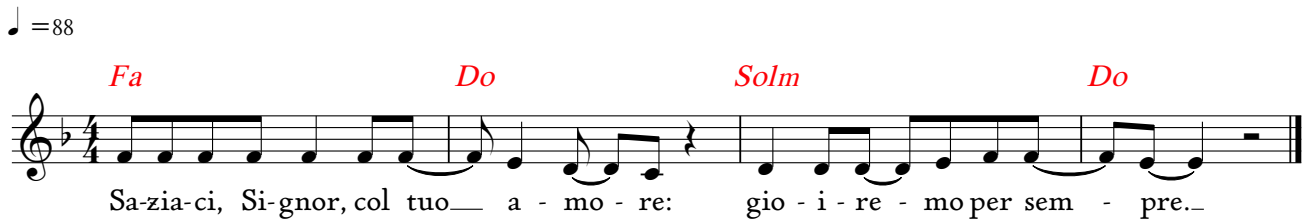

R/. Saziaci, Signor, col tuo amore: gioiremo per sempre.

Insegnaci a contare i nostri giorni
e acquisteremo un cuore saggio.
Ritorna, Signore: fino a quando?
Abbi pietà dei tuoi servi! **R/.**

Saziaci al mattino con il tuo amore:
esulteremo e gioiremo per tutti i nostri giorni.
Rendici la gioia per i giorni in cui ci hai afflitti,
per gli anni in cui abbiamo visto il male. **R/.**

Si manifesti ai tuoi servi la tua opera
e il tuo splendore ai loro figli.
Sia su di noi la dolcezza del Signore, nostro Dio:
rendi salda per noi l'opera delle nostre mani,
l'opera delle nostre mani rendi salda. **R/.**

© 2021 - Koinonia Giovanni Battista - Tutti i diritti riservati.