Salmo Responsoriale
VII DOMENICA DEL TEMPO ORDINARIO (ANNO C)

Salmo 102 (103) - Il Signore è buono e grande nell'amore

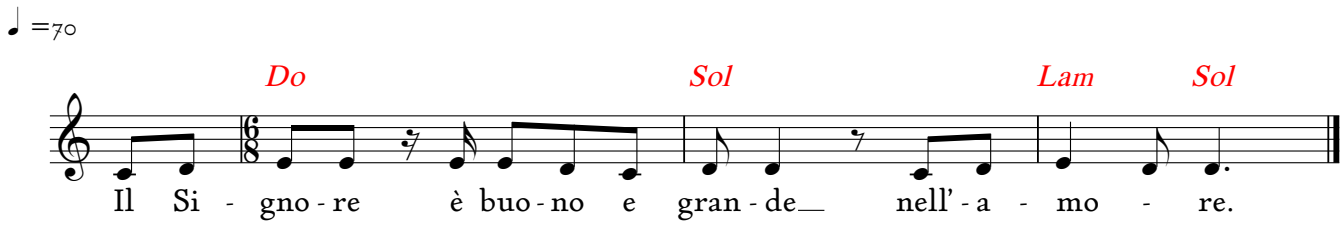

R/. Il Signore è buono e grande nell'amore.

Benedici il Signore, anima mia,
quanto è in me benedica il suo santo nome.
Benedici il Signore, anima mia,
non dimenticare tutti i suoi benefici. **R/.**

Egli perdona tutte le tue colpe,
guarisce tutte le tue infermità,
salva dalla fossa la tua vita,
ti circonda di bontà e misericordia. **R/.**

Misericordioso e pietoso è il Signore,
lento all'ira e grande nell'amore.
Non ci tratta secondo i nostri peccati
e non ci ripaga secondo le nostre colpe. **R/.**

Quanto dista l'oriente dall'occidente,
così egli allontana da noi le nostre colpe.
Come è tenero un padre verso i figli,
così il Signore è tenero verso quelli che lo temono. **R/.**

© 2022 - Koinonia Giovanni Battista - Tutti i diritti riservati.