Salmo Responsoriale
II DOMENICA DI QUARESIMA (ANNO C)

Salmo 26 (27) - Il Signore è mia luce e mia salvezza

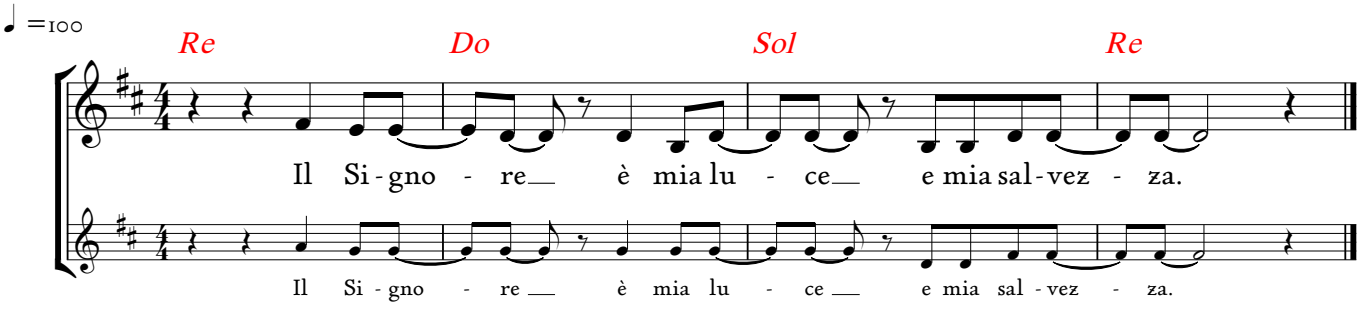

R/. Il Signore è mia luce e mia salvezza.

Il Signore è mia luce e mia salvezza:
di chi avrò timore?
Il Signore è difesa della mia vita:
di chi avrò paura? **R/.**

Ascolta, Signore, la mia voce.
Io grido: abbi pietà di me, rispondimi!
Il mio cuore ripete il tuo invito:
«Cercate il mio volto!».
Il tuo volto, Signore, io cerco. **R/.**

Non nascondermi il tuo volto,
non respingere con ira il tuo servo.
Sei tu il mio aiuto, non lasciarmi,
non abbandonarmi, Dio della mia salvezza. **R/.**

Sono certo di contemplare la bontà del Signore
nella terra dei viventi.
Spera nel Signore, sii forte,
si rinsaldi il tuo cuore e spera nel Signore. **R/.**

© 2022 - Koinonia Giovanni Battista - Tutti i diritti riservati.