Salmo Responsoriale
III DOMENICA DI PASQUA (ANNO C)

Salmo 29 (30) - Ti esalterò, Signore, perché mi hai risollevato

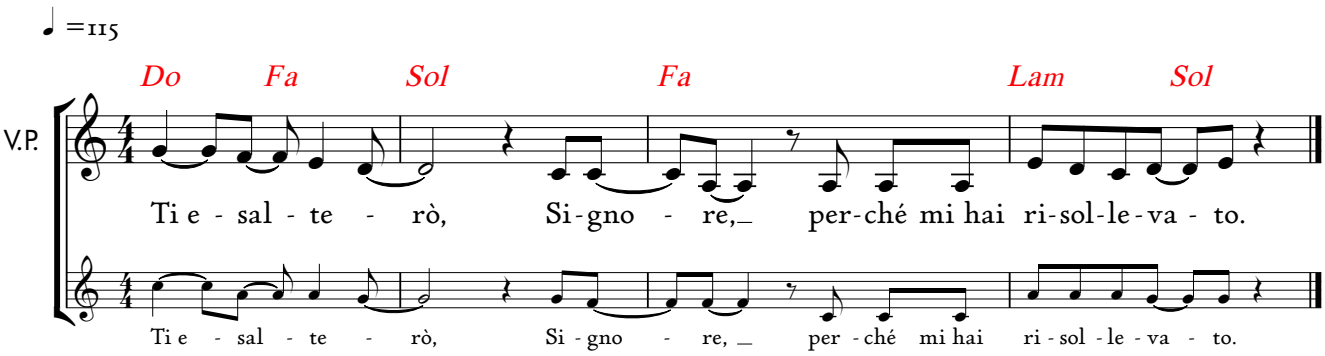

R/. Ti esalterò, Signore, perché mi hai risollevato.

Ti esalterò, Signore, perché mi hai risollevato,
non hai permesso ai miei nemici di gioire su di me.
Signore, hai fatto risalire la mia vita dagli inferi,
mi hai fatto rivivere perché non scendessi nella fossa. **R/.**

Cantate inni al Signore, o suoi fedeli,
della sua santità celebrate il ricordo,
perché la sua collera dura un istante,
la sua bontà per tutta la vita.
Alla sera ospite è il pianto
e al mattino la gioia. **R/.**

Ascolta, Signore, abbi pietà di me,
Signore, vieni in mio aiuto!
Hai mutato il mio lamento in danza,
Signore, mio Dio, ti renderò grazie per sempre. **R/.**

© 2021 - Koinonia Giovanni Battista - Tutti i diritti riservati.