Salmo Responsoriale
XVII DOMENICA DEL TEMPO ORDINARIO (ANNO C)

Salmo 137 (138) - Nel giorno in cui ti ho invocato mi hai risposto

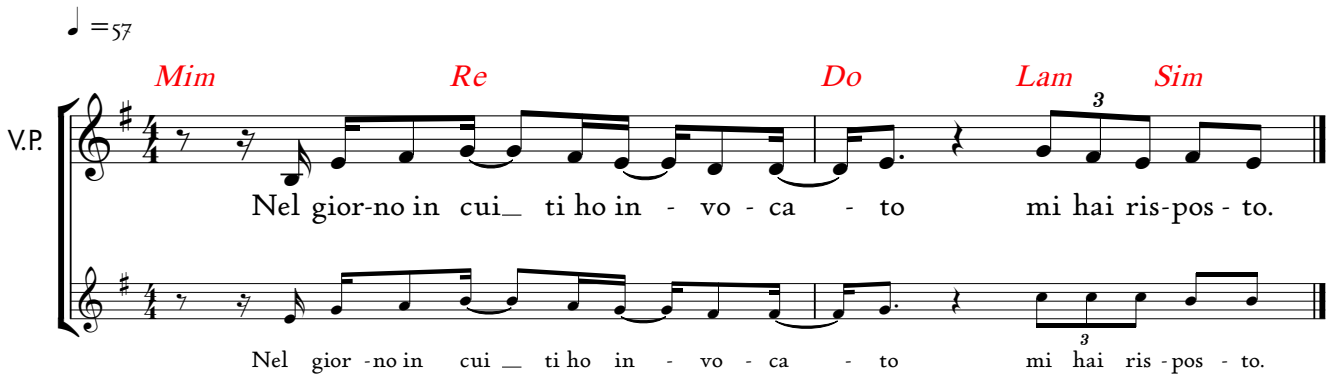

R/. Nel giorno in cui ti ho invocato mi hai risposto.

Ti rendo grazie, Signore, con tutto il cuore:
hai ascoltato le parole della mia bocca.
Non agli de`i, ma a te voglio cantare,
mi prostro verso il tuo tempio santo. **R/.**

Rendo grazie al tuo nome per il tuo amore e la tua fedelta`:
hai reso la tua promessa piu` grande del tuo nome.
Nel giorno in cui ti ho invocato, mi hai risposto,
hai accresciuto in me la forza. **R/.**

Perche´ eccelso e` il Signore, ma guarda verso l'umile;
il superbo invece lo riconosce da lontano.
Se cammino in mezzo al pericolo, tu mi ridoni vita;
contro la collera dei miei avversari stendi la tua mano. **R/.**

La tua destra mi salva.
Il Signore fara` tutto per me.
Signore, il tuo amore e` per sempre:
non abbandonare l'opera delle tue mani. **R/.**

© 2022 - Koinonia Giovanni Battista - Tutti i diritti riservati.