Salmo Responsoriale

XXIV DOMENICA DEL TEMPO ORDINARIO (ANNO C)

Salmo 50 (51) - Ricordati di me, Signore, nel tuo amor

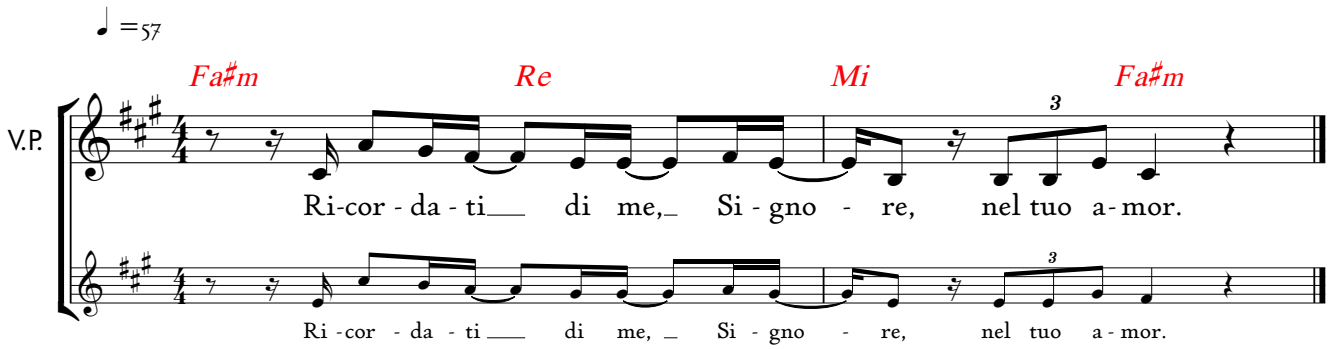

R/. Ricordati di me, Signore, nel tuo amore.

Pietà di me, o Dio, nel tuo amore;
nella tua grande misericordia
cancella la mia iniquità.
Lavami tutto dalla mia colpa,
dal mio peccato rendimi puro. **R/.**

Crea in me, o Dio, un cuore puro,
rinnova in me uno spirito saldo.
Non scacciarmi dalla tua presenza
e non privarmi del tuo santo spirito. **R/.**

Signore, apri le mie labbra
e la mia bocca proclami la tua lode.
Uno spirito contrito è sacrificio a Dio;
un cuore contrito e affranto tu, o Dio, non disprezzi. **R/.**

© 2022 - Koinonia Giovanni Battista - Tutti i diritti riservati.