Salmo Responsoriale

XXV DOMENICA DEL TEMPO ORDINARIO (ANNO C)

Salmo 112 (113) - Benedetto il Signore che rialza il povero

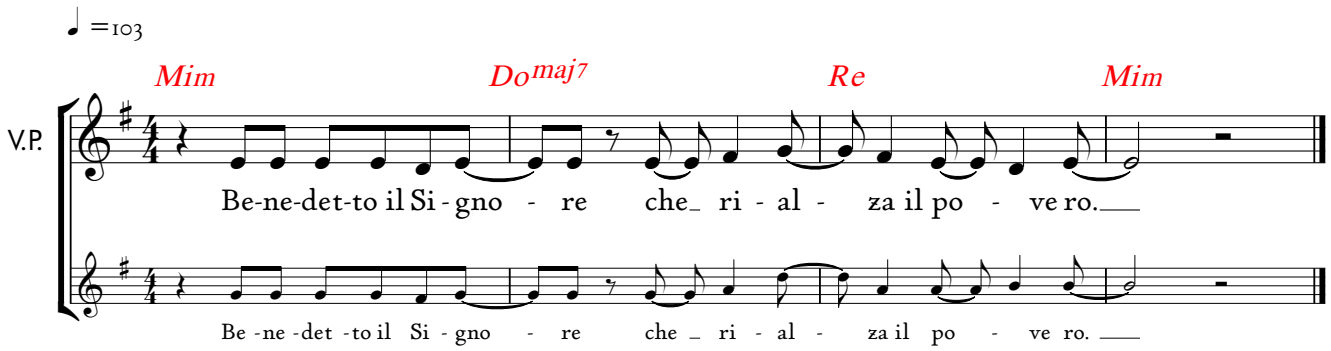

R/. Benedetto il Signore che rialza il povero.

Lodate, servi del Signore,
lodate il nome del Signore.
Sia benedetto il nome del Signore,
da ora e per sempre. **R/.**

Su tutte le genti eccelso è il Signore,
più alta dei cieli è la sua gloria.
Chi è come il Signore, nostro Dio,
che siede nell'alto
e si china a guardare
sui cieli e sulla terra? **R/.**

Solleva dalla polvere il debole,
dall'immondizia rialza il povero,
per farlo sedere tra i prìncipi,
tra i prìncipi del suo popolo. **R/.**

© 2022 - Koinonia Giovanni Battista - Tutti i diritti riservati.