Salmo Responsoriale

XXVIII DOMENICA DEL TEMPO ORDINARIO (ANNO C)

Salmo 97 (98) - Il Signore ha rivelato ai popoli la sua giustizia

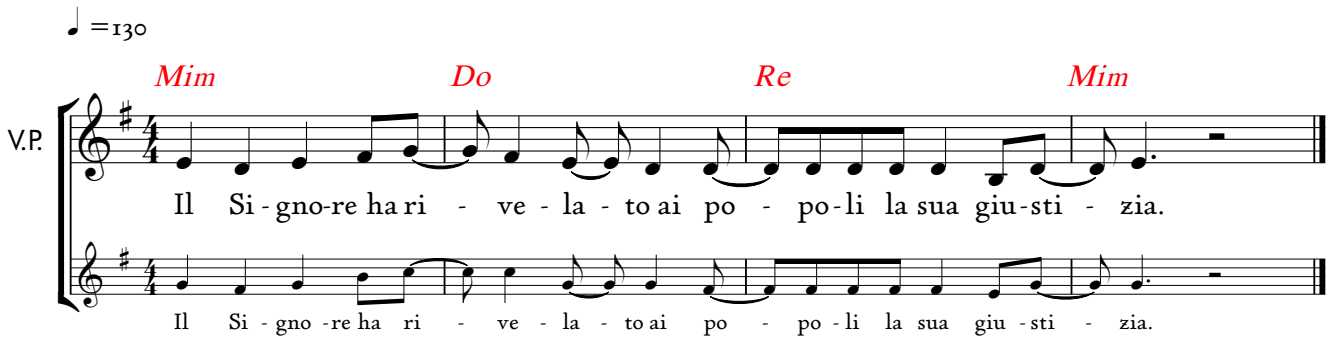

R/. Il Signore ha rivelato ai popoli la sua giustizia.

Cantate al Signore un canto nuovo,
perché ha compiuto meraviglie.
Gli ha dato vittoria la sua destra
e il suo braccio santo. **R/.**

Il Signore ha fatto conoscere la sua salvezza,
agli occhi delle genti ha rivelato la sua giustizia.
Egli si è ricordato del suo amore,
della sua fedeltà alla casa d'Israele. **R/.**

Tutti i confini della terra hanno veduto
la vittoria del nostro Dio.
Acclami il Signore tutta la terra,
gridate, esultate, cantate inni! **R/.**

© 2021 - Koinonia Giovanni Battista - Tutti i diritti riservati.