Salmo Responsoriale

***XXX DOMENICA DEL TEMPO ORDINARIO** (ANNO C)*

Salmo 33 (34) - Il povero grida e il Signore lo ascolta

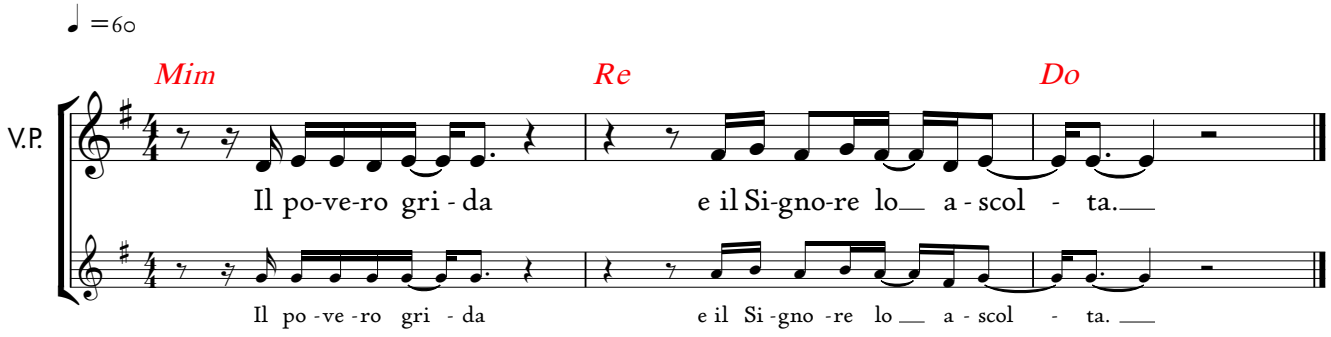

R/. Il povero grida e il Signore lo ascolta.

Benedirò il Signore in ogni tempo,
sulla mia bocca sempre la sua lode.
Io mi glorio nel Signore:
i poveri ascoltino e si rallegrino. **R/.**

Il volto del Signore contro i malfattori,
per eliminarne dalla terra il ricordo.
Gridano e il Signore li ascolta,
li libera da tutte le loro angosce. **R/.**

Il Signore è vicino a chi ha il cuore spezzato,
egli salva gli spiriti affranti.
Il Signore riscatta la vita dei suoi servi;
non sarà condannato chi in lui si rifugia. **R/.**

© 2022 - Koinonia Giovanni Battista - Tutti i diritti riservati.