Salmo Responsoriale

XXXII DOMENICA DEL TEMPO ORDINARIO (ANNO C)

Salmo 16 (17) - Ci sazieremo, Signor, contemplando il tuo volto

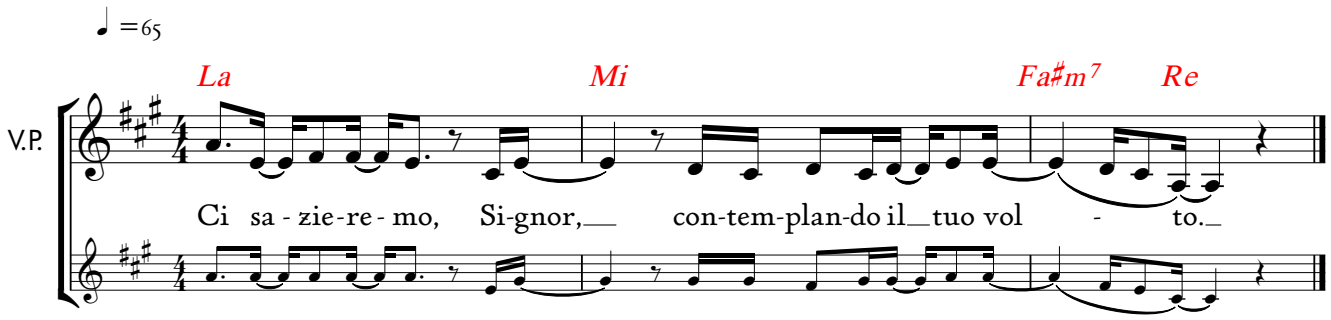

R/. **Ci sazieremo, Signore, contemplando il tuo volto.**

Ascolta, Signore, la mia giusta causa,
sii attento al mio grido.
Porgi l'orecchio alla mia preghiera:
sulle mie labbra non c'è inganno. R/.

Tieni saldi i miei passi sulle tue vie
e i miei piedi non vacilleranno.
Io t'invoco poiché tu mi rispondi, o Dio;
tendi a me l'orecchio, ascolta le mie parole. R/.

Custodiscimi come pupilla degli occhi,
all'ombra delle tue ali nascondimi,
io nella giustizia contemplerò il tuo volto,
al risveglio mi sazierò della tua immagine. R/.

© 2022 - Koinonia Giovanni Battista - Tutti i diritti riservati.