Salmo Responsoriale

III DOMENICA DI AVVENTO (ANNO A) - GAUDETE

Salmo 145 (146) - Vieni, Signore, a salvarci

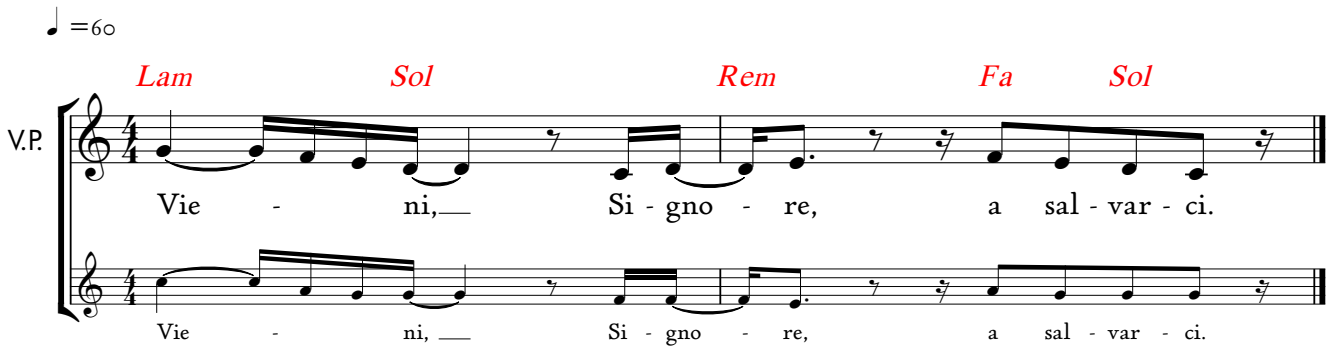

R/. Vieni, Signore, a salvarci.

Il Signore rimane fedele per sempre
rende giustizia agli oppressi,
dà il pane agli affamati.
Il Signore libera i prigionieri. **R/.**

Il Signore ridona la vista ai ciechi,
il Signore rialza chi è caduto,
il Signore ama i giusti,
il Signore protegge i forestieri. **R/.**

Egli sostiene l'orfano e la vedova,
ma sconvolge le vie dei malvagi.
Il Signore regna per sempre,
il tuo Dio, o Sion, di generazione in generazione. **R/.**

© 2022 - Koinonia Giovanni Battista - Tutti i diritti riservati.