Salmo Responsoriale

MARIA SANTISSIMA MADRE DI DIO

Salmo 66 (67) - Dio abbia pietà di noi e ci benedica

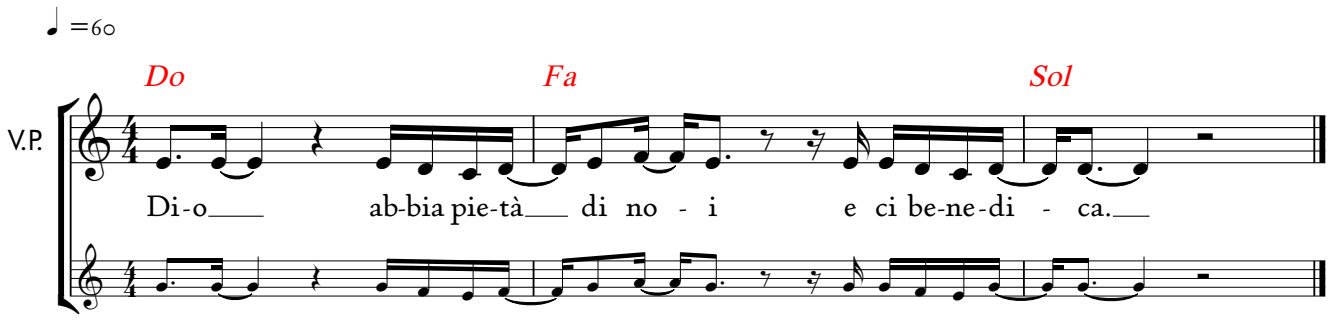

R/. Dio abbia pietà di noi e ci benedica.

Dio abbia pietà di noi e ci benedica,
su di noi faccia splendere il suo volto;
perché si conosca sulla terra la tua via,
la tua salvezza fra tutte le genti. **R/.**

Gioiscano le nazioni e si rallegrino,
perché tu giudichi i popoli con rettitudine,
governi le nazioni sulla terra. **R/.**

Ti lodino i popoli, o Dio,
ti lodino i popoli tutti.
Ci benedica Dio e lo temano
tutti i confini della terra. **R/.**

© 2022 - Koinonia Giovanni Battista - Tutti i diritti riservati.