Salmo Responsoriale

IV DOMENICA DI QUARESIMA - LAETARE (ANNO A)

Salmo 22 (23) - Il Signore è il mio pastore: non manco di nulla

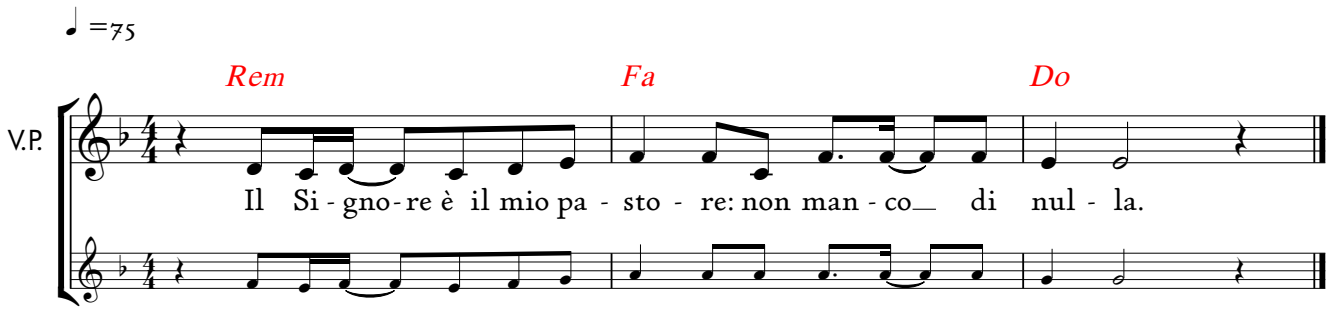

R/. Il Signore è il mio pastore: non manco di nulla.

Il Signore è il mio pastore:
non manco di nulla.
Su pascoli erbosi mi fa riposare,
ad acque tranquille mi conduce.
Rinfranca l'anima mia. **R/.**

Mi guida per il giusto cammino
a motivo del suo nome.
Anche se vado per una valle oscura,
non temo alcun male, perché tu sei con me.
Il tuo bastone e il tuo vincastro
mi danno sicurezza. **R/.**

Davanti a me tu prepari una mensa
sotto gli occhi dei miei nemici.
Ungi di olio il mio capo;
il mio calice trabocca. **R/.**

Sì, bontà e fedeltà mi saranno compagne
tutti i giorni della mia vita,
abiterò ancora nella casa del Signore
per lunghi giorni. **R/.**

© 2021 - Koinonia Giovanni Battista - Tutti i diritti riservati.