Salmo Responsoriale
V DOMENICA DI QUARESIMA (ANNO A)

Salmo 129 (130) - Il Signore è bontà e misericordia

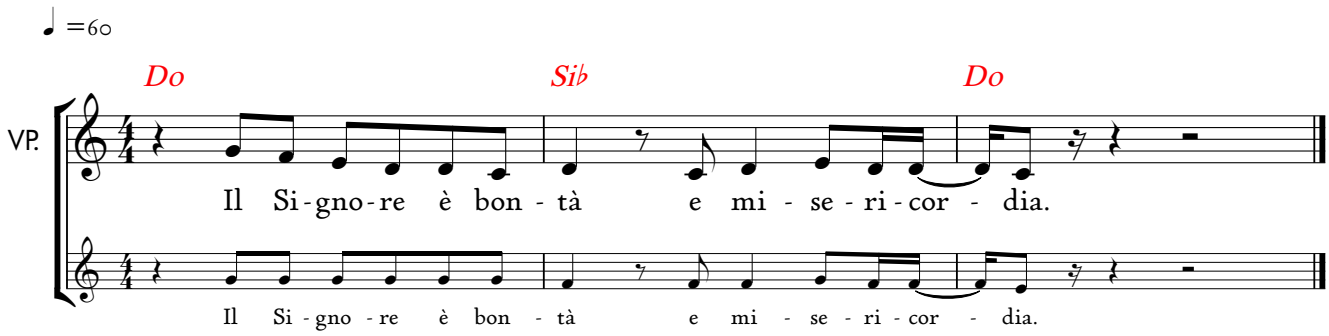

R/. Il Signore è bontà e misericordia.

Dal profondo a te grido, o Signore;
Signore, ascolta la mia voce.
Siano i tuoi orecchi attenti
alla voce della mia supplica. **R/.**

Se consideri le colpe, Signore,
Signore, chi ti può resistere?
Ma con te è il perdono:
così avremo il tuo timore. **R/.**

Io spero, Signore.
Spera l'anima mia,
attendo la sua parola.
L'anima mia è rivolta al Signore
più che le sentinelle all'aurora. **R/.**

Più che le sentinelle l'aurora,
Israele attenda il Signore,
perché con il Signore è la misericordia
e grande è con lui la redenzione.
Egli redimerà Israele
da tutte le sue colpe. **R/.**

© 2023 - Koinonia Giovanni Battista - Tutti i diritti riservati.