Salmo Responsoriale
ASCENSIONE DEL SIGNORE (ANNO A)

Salmo 46 (47) - Ascende il Signore tra canti di gioia

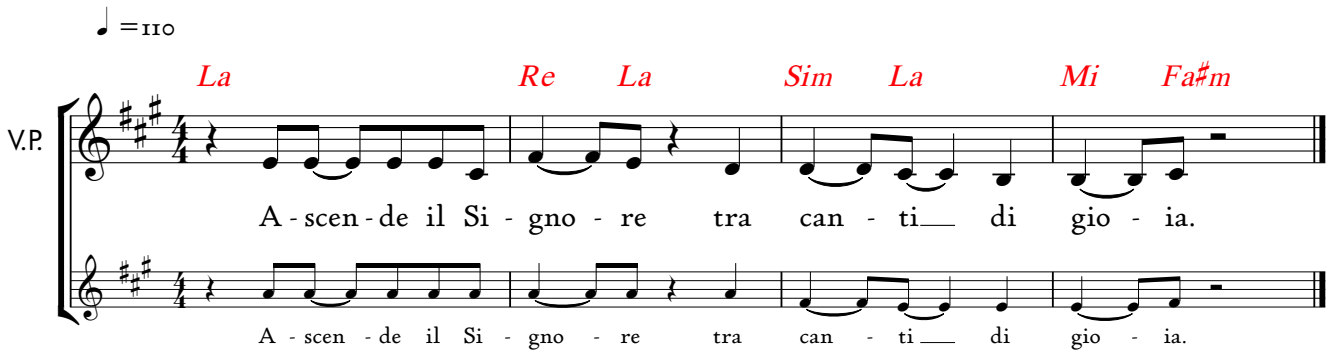

R/. Ascende il Signore tra canti di gioia.

Popoli tutti, battete le mani!
Acclamate Dio con grida di gioia,
perché terribile è il Signore, l'Altissimo,
grande re su tutta la terra. **R/.**

Ascende Dio tra le acclamazioni,
il Signore al suono di tromba.
Cantate inni a Dio, cantate inni,
cantate inni al nostro re, cantate inni. **R/.**

Perché Dio è re di tutta la terra,
cantate inni con arte.
Dio regna sulle genti,
Dio siede sul suo trono santo. **R/.**

© 2021 - Koinonia Giovanni Battista - Tutti i diritti riservati.