Salmo Responsoriale
DOMENICA DI PENTECOSTE (ANNO A)

Salmo 103 (104) - Manda il tuo Spirito, Signor, a rinnovare la terra

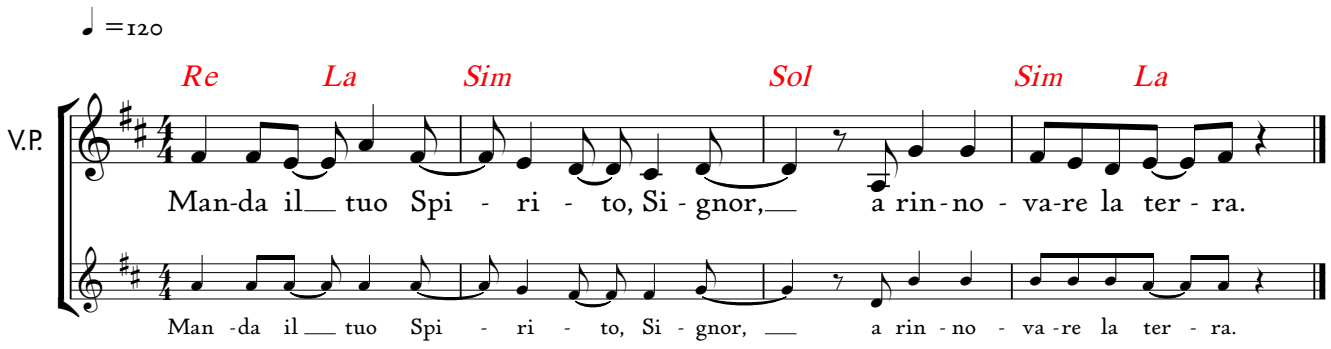

R/. Manda il tuo Spirito, Signor, a rinnovare la terra.

Benedici il Signore, anima mia!
Sei tanto grande, Signore, mio Dio!
Quante sono le tue opere, Signore!
Le hai fatte tutte con saggezza;
la terra è piena delle tue creature. **R/.**

Togli loro il respiro: muoiono,
e ritornano nella loro polvere.
Mandi il tuo spirito, sono creati,
e rinnovi la faccia della terra. **R/.**

Sia per sempre la gloria del Signore;
gioisca il Signore delle sue opere.
A lui sia gradito il mio canto,
io gioirò nel Signore. **R/.**

© 2021 - Koinonia Giovanni Battista - Tutti i diritti riservati.