Salmo Responsoriale

XIII DOMENICA DEL TEMPO ORDINARIO (ANNO A)

Salmo 88 (89) - Canterò per sempre l'amore del Signor

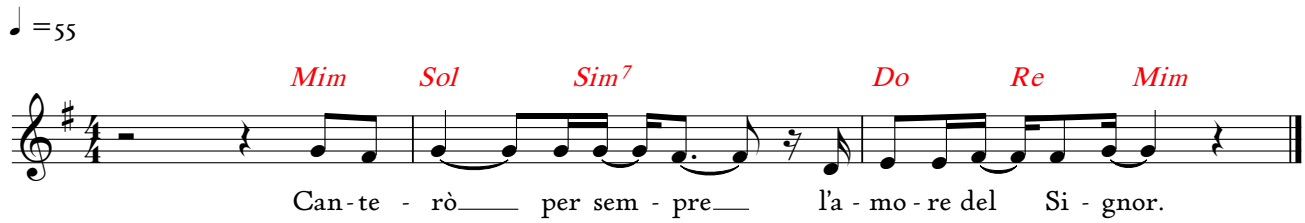

R/. Canterò per sempre l'amore del Signor.

Canterò in eterno l'amore del Signore,
di generazione in generazione
farò conoscere con la mia bocca la tua fedeltà,
perché ho detto: «È un amore edificato per sempre;
nel cielo rendi stabile la tua fedeltà». **R/.**

Beato il popolo che ti sa acclamare:
camminerà, Signore, alla luce del tuo volto;
esulta tutto il giorno nel tuo nome,
si esalta nella tua giustizia. **R/.**

Perché tu sei lo splendore della sua forza
e con il tuo favore innalzi la nostra fronte.
Perché del Signore è il nostro scudo,
il nostro re, del Santo d'Israele. **R/.**

2020 © Koinonia Giovanni Battista - Tutti i diritti riservati.