Salmo Responsoriale

***XVI DOMENICA DEL TEMPO ORDINARIO** (ANNO A)*

Salmo 85 (86) - Tu sei buono, Signore, e perdoni

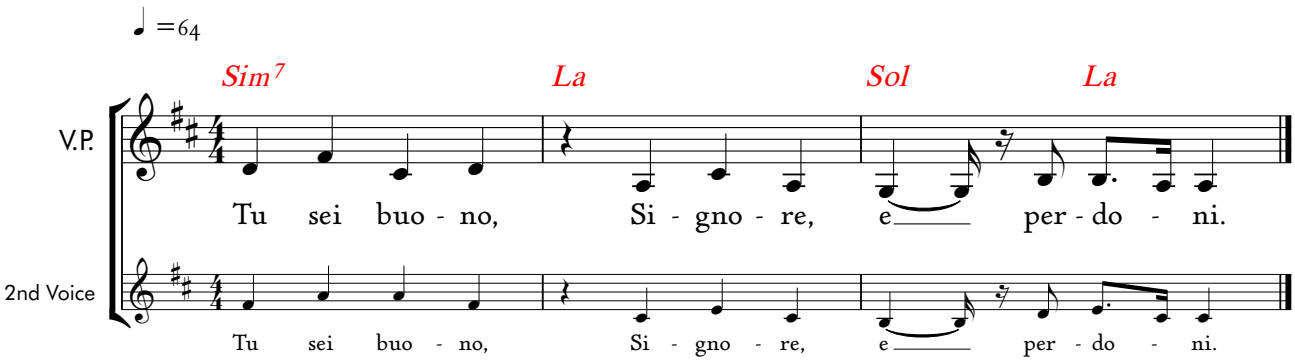

R/. Tu sei buono, Signore, e perdoni.

Tu sei buono, Signore, e perdoni,
sei pieno di misericordia con chi t'invoca.
Porgi l'orecchio, Signore, alla mia preghiera
e sii attento alla voce delle mie suppliche. **R/.**

Tutte le genti che hai creato verranno
e si prostreranno davanti a te, Signore,
per dare gloria al tuo nome.
Grande tu sei e compi meraviglie:
tu solo sei Dio. **R/.**

Ma tu, Signore, Dio misericordioso e pietoso,
lento all'ira e ricco di amore e di fedeltà,
volgiti a me e abbi pietà. **R/.**

© 2023 - Koinonia Giovanni Battista - Tutti i diritti riservati.