Salmo Responsoriale
***XXII DOMENICA DEL TEMPO ORDINARIO** (ANNO A)*

Salmo 62 (63) - Ha sete di te, Signore, l'anima mia

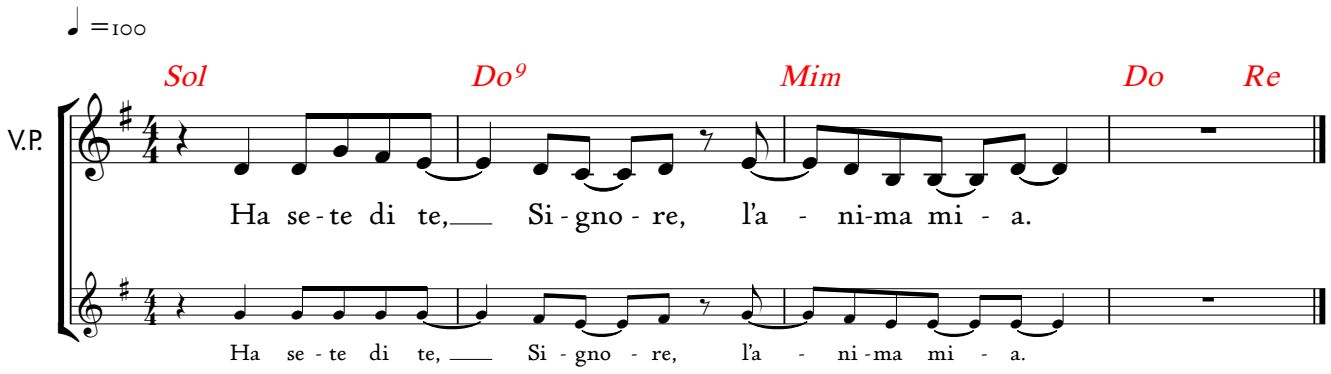

R/. Ha sete di te, Signore, l'anima mia.

O Dio, tu sei il mio Dio,
dall'aurora io ti cerco,
ha sete di te l'anima mia,
desidera te la mia carne
in terra arida, assetata, senz'acqua. **R/.**

Così nel santuario ti ho contemplato,
guardando la tua potenza e la tua gloria.
Poiché il tuo amore vale più della vita,
le mie labbra canteranno la tua lode. **R/.**

Così ti benedirò per tutta la vita:
nel tuo nome alzerò le mie mani.
Come saziato dai cibi migliori,
con labbra gioiose ti loderà la mia bocca. **R/.**

Quando penso a te che sei stato il mio aiuto,
esulto di gioia all'ombra delle tue ali.
A te si stringe l'anima mia:
la tua destra mi sostiene. **R/.**

© 2023 - Koinonia Giovanni Battista - Tutti i diritti riservati.