Salmo Responsoriale
***XXIX DOMENICA DEL TEMPO ORDINARIO** (ANNO A)*

Salmo 95 (96) - Grande è il Signor e degno di ogni lode

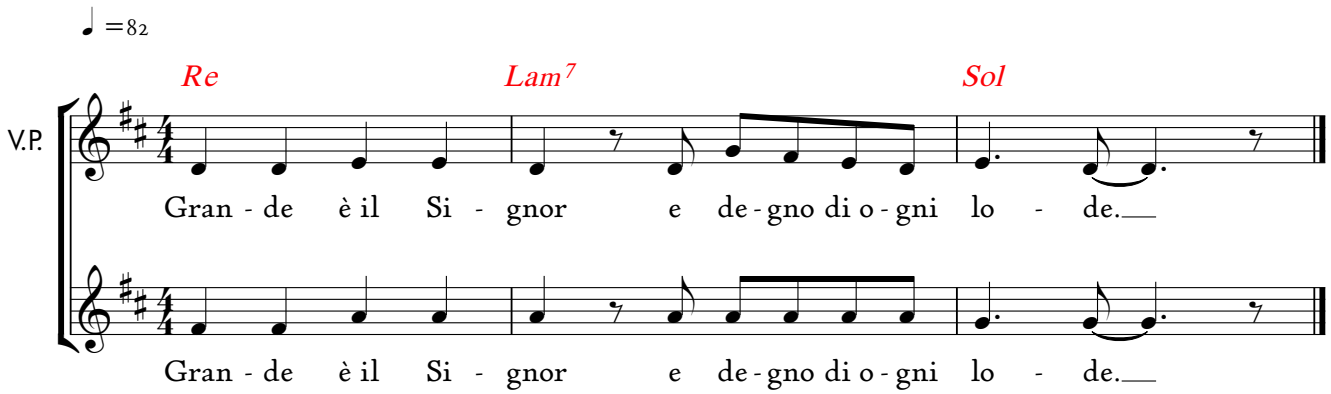

R/. Grande è il Signore e degno di ogni lode.

Cantate al Signore un canto nuovo,
cantate al Signore, uomini di tutta la terra.
In mezzo alle genti narrate la sua gloria,
a tutti i popoli dite le sue meraviglie. **R/.**

Grande è il Signore e degno di ogni lode,
terribile sopra tutti gli dèi.
Tutti gli dèi dei popoli sono un nulla,
il Signore invece ha fatto i cieli. **R/.**

Date al Signore, o famiglie dei popoli,
date al Signore gloria e potenza,
date al Signore la gloria del suo nome.
Portate offerte ed entrate nei suoi atri. **R/.**

Prostratevi al Signore nel suo atrio santo.
Tremi davanti a lui tutta la terra.
Dite tra le genti: «Il Signore regna!».
Egli giudica i popoli con rettitudine. **R/.**

© 2023 - Koinonia Giovanni Battista - Tutti i diritti riservati.