Salmo Responsoriale

***XXXIII DOMENICA DEL TEMPO ORDINARIO** (ANNO A)*

Salmo 127 (128) - Beato chi teme il Signore

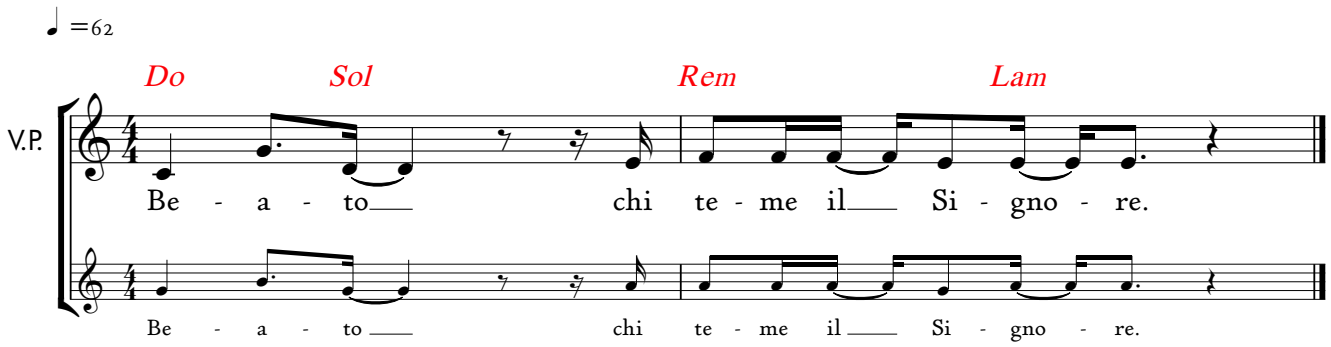

R/. Beato chi teme il Signore.

Beato chi teme il Signore
e cammina nelle sue vie.
Della fatica delle tue mani ti nutrirai,
sarai felice e avrai ogni bene. **R/.**

La tua sposa come vite feconda
nell'intimità della tua casa;
i tuoi figli come virgulti d'ulivo
intorno alla tua mensa. **R/.**

Ecco com'è benedetto
l'uomo che teme il Signore.
Ti benedica il Signore da Sion.
Possa tu vedere il bene di Gerusalemme
tutti i giorni della tua vita! **R/.**

© 2023 - Koinonia Giovanni Battista - Tutti i diritti riservati.